

Enfisema Mediastínico

¿QUÉ ES UN ENFISEMA MEDIASTÍNICO?

Cuando a consecuencia de una sobrepresión pulmonar el exceso de aire contenido en los pulmones rompe los alvéolos, el aire penetra entre el tejido pulmonar y las arterias, venas y/o bronquios, llegando hasta el mediastino, que es el espacio donde se aloja el corazón.

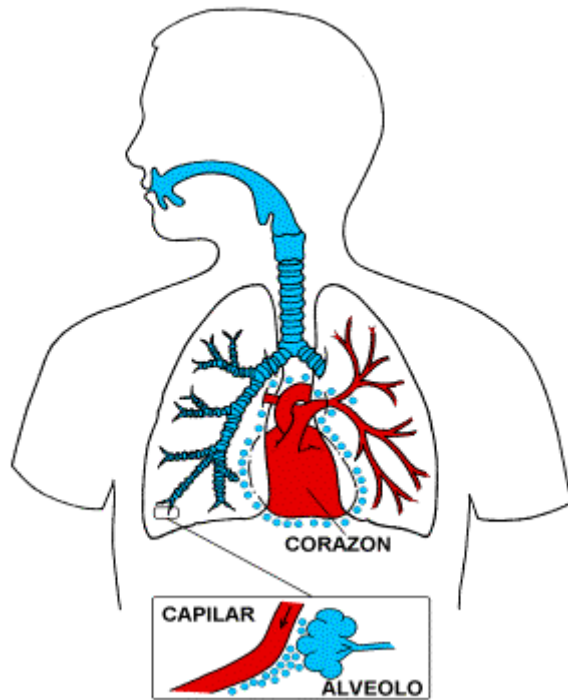

¿QUE SÍNTOMAS TIENE?

La acumulación de burbujas en el mediastínico perturba el correcto funcionamiento del corazón, y debido al dolor que ocasiona se podría hacer creer a personal no médico que se trata de un fallo cardíaco.

El dolor en el pecho es mayor si se respira profundamente o al toser.

Si con los dedos movemos la piel sobre el esternón podemos notar la crepitación de las burbujas de aire allí acumuladas.

¿ES GRAVE?

A pesar de los síntomas, no se trata de algo grave. Pero aún así debemos llevar al buceador afectado a un hospital porque la misma sobrepresión pulmonar que le ha ocasionado el enfisema mediastínico le podría haber producido un embolismo arterial gaseoso o un neumotorax.

¿QUÉ SECUELAS DEJA?

Afortunadamente, al igual que el enfisema subcutáneo, el tiempo y el reposo hacen que el paciente se recupere totalmente, ya que las heridas cicatrizan y el aire acaba por ser absorbido por el cuerpo.